



**HIER FINDEN SIE UNS:**

Diekseeepromenade 7 – 11  
 23714 Bad Malente-Gremsmühlen  
 Telefon: (04523) 405 – 0  
 info@august-bier-klinik.de



**DIE KLINIK  
 MIT SEEBLICK**

Die AUGUST-BIER-KLINIK im heilklimatischen Kurort und Kneipp-Heilbad Malente zählt zu den schönsten und erholsamsten Fachzentren im Norden: Direkt am See gelegen und mitten im Naturpark »Holsteinische Schweiz« mit seinem milden Reizklima der nahen Ostsee. Ihre Ausstattung und Leistungen erfüllen alle Ansprüche einer neurologischen Klinik von heute und bieten Patienten verschiedener Diagnosen Unterstützung. Wir helfen Ihnen gern: Es stehen 85 Betten in freundlichen Zimmern und speziell ausgestattete Therapieräume u. a. auch für Wachkoma-Patienten zur Verfügung.

**ANERKANNTE  
 FACHKLINIK**

Wir sind immer für Sie da: Wir helfen, heilen und versorgen Patienten mit akuten neurologischen Erkrankungen wie Schlaganfall, Multiple Sklerose, Parkinson, Bandscheibenvorfall, Kopfschmerzen, Demenz, Schwindel, Epilepsie und Kopfverletzungen.

**REHABILITATION**

Seit 2005 bieten wir zusätzlich neurologische Rehabilitationsbehandlungen für alle Schweregrade. Die AUGUST-BIER-KLINIK verbindet mit einem modernen Gesamtkonzept alle Möglichkeiten der akutneurologischen Diagnostik und Therapie sowie Rehabilitationsbehandlung unter einem Dach.

Verlassen Sie die A1 bei der Abfahrt Eutin und folgen Sie der B76 Richtung Kiel. Bleiben Sie auf der Umgehungsstraße und fahren Sie an Eutin und der Abfahrt Malente vorbei – weiter Richtung Plön. Kurz vor Plön biegen Sie rechts nach Malente ab. In Malente fahren Sie 600 m geradeaus, bis links die Klinik erscheint. Der Bahnhof Malente befindet sich 300 m entfernt.



**AMBULANTE THERAPIE**



**AUGUST-BIER-KLINIK**  
 Neurologie und Rehabilitation

[WWW.AUGUST-BIER-KLINIK.DE](http://WWW.AUGUST-BIER-KLINIK.DE)



**AUGUST-BIER-KLINIK**  
 Neurologie und Rehabilitation

Ihre Fachklinik für Neurologie, Neurotraumatologie und Rehabilitation.

**AMBULANZ** Wir behandeln Patienten mit neurologischen Erkrankungen wie z. B. Schlaganfall, Parkinson, Multiple Sklerose, Schädel-Hirntrauma und Wirbelsäulenerkrankungen.

- UNSERE ZIELE**
- Erhaltung und Verbesserung der Lebensqualität
  - Erreichen der größtmöglichen Selbstständigkeit und Beweglichkeit für alltagsrelevante Tätigkeiten
  - Aufbau und Förderung der Kommunikationsfähigkeit und der kognitiven Funktion

#### AMBULANTE LOGOPÄDISCHE THERAPIE

- STÖRUNGEN**
- Schluckstörungen
  - Sprachstörungen
  - Sprechstörungen
  - Stimmstörungen
  - Apraxien (Planungsstörungen im Bereich Sprechen und Schlucken)

- THERAPIE**
- Modellorientierte Aphasietherapie
  - Pragmatische und alltagsorientierte Behandlungsansätze (ICF)
  - Funktionelle Dysphagietherapie
  - LSVT® – Lee Silverman Voice Treatment
  - Therapie nach F.O.T.T.
  - PC-Training

- UNSER ANGEBOT**
- Information
  - Beratung
  - Diagnostik
  - Einzeltherapien
  - Gruppentherapie
  - Intensivtherapie
  - Angehörigenberatung
  - Vermittlung von Kontakten zu Fachleuten oder örtlichen Selbsthilfegruppen
  - Weiterführende Betreuung nach Rehamaßnahme

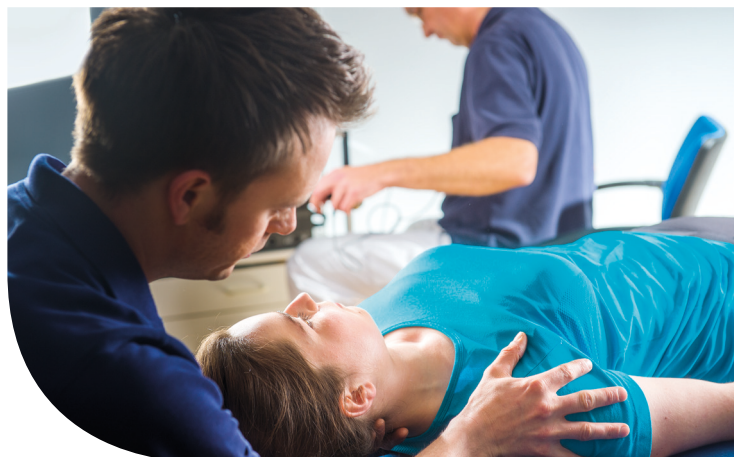

„LEBENSQUALITÄT STEIGERN DURCH INDIVIDUELLE HILFE ZUR SELBSTHILFE.“

Bastian Weller,  
Physiotherapeut

#### AMBULANTE PHYSIOTHERAPIE

- NEUROPHYSIOLOGISCHE BEHANDLUNG**
- Bobath®-Konzept
  - Technik auf entwicklungs-kinesiologischer Grundlage (E-Technik)
  - Spiegeltherapie
  - Nervenmobilisation nach Butler
  - Reflektorische Atemtherapie
  - Propriozeptive Neuromuskuläre Fazilitation (PNF)
  - Lee Silverman – BIG-Therapie

- WIRBELSÄULENBEHANDLUNG**
- Manuelle Therapie
  - McKenzie
  - Brügger
  - Schlingentisch
  - Funktionelle Bewegungslehre nach Klein-Vogelbach (FBL)
  - Kinesiologisches Taping

- PHYSIKALISCHE ANWENDUNGEN**
- Massage
  - Lymphdrainage
  - Bewegungsbadgruppe
  - Wärmetherapie
  - Elektrotherapie
  - Stangerbad
  - Heiße Rolle
  - Ambulante Bäderkur

#### AMBULANTE ERGOTHERAPIE

- STÖRUNGEN**
- Grobmotorik
  - Feinmotorik
  - Bewegungskoordination
  - Aufmerksamkeit
  - Konzentration
  - Merkfähigkeit

- BEHANDLUNG**
- Bobath®-Therapie
  - Moderne Bewegungstherapie Kinaesthetics
  - Perfetti-Therapie

- THERAPIE**
- Computergestütztes Training mit „COGPACK®“ und „Rehä Com®“
  - schriftliches Training
  - nonverbales Training

#### KONTAKT

Therapeutische Ambulanzen  
Telefon: (04523) 405 – 0